

Legende

- Radweg Welterbe Donau erfahren, Nr. 3: Deggendorf-Vilshofen
- - - Radwege Gesamtnetz
- Zielpunkte**
- ◆ Kultur
- ◆ Natur
- ◆ Einkehrmöglichkeit
- ◆ Bahnhof, Haltestelle
- Schutzgebiete Natur
- Fluss
- Rezente Aue, Deichvorland

Zielpunkte (entlang der Route)

Nr.	Bezeichnung
147	Hauptbahnhof Deggendorf
168	Schiffmeisterhaus Deggendorf

Weitere Zielpunkte (außerhalb der Route)

Nr.	Bezeichnung
9	Mariä Himmelfahrt
10	Zum Hl. Grab Christi; Grabkirche
11	Geiersbergkirche
148	Strandcafe
149	Ruderhaus, Pizzeria "Laurin"
157	Donaustrand Deggendorf

Grundlagen: OpenTopoMap / OpenstreetMap; DGM50, Radwegenetz Bayern: Bayerische Vermessungsverwaltung – www.geodaten.bayern.de; Eigene Daten BUND Naturschutz, Kreisgruppe Deggendorf, Amanstraße 21, 94469 Deggendorf Mail: deggendorf@bund-naturschutz.de; www.deggendorf.bund-naturschutz.de GIS-Bearbeitung: G. Kestel

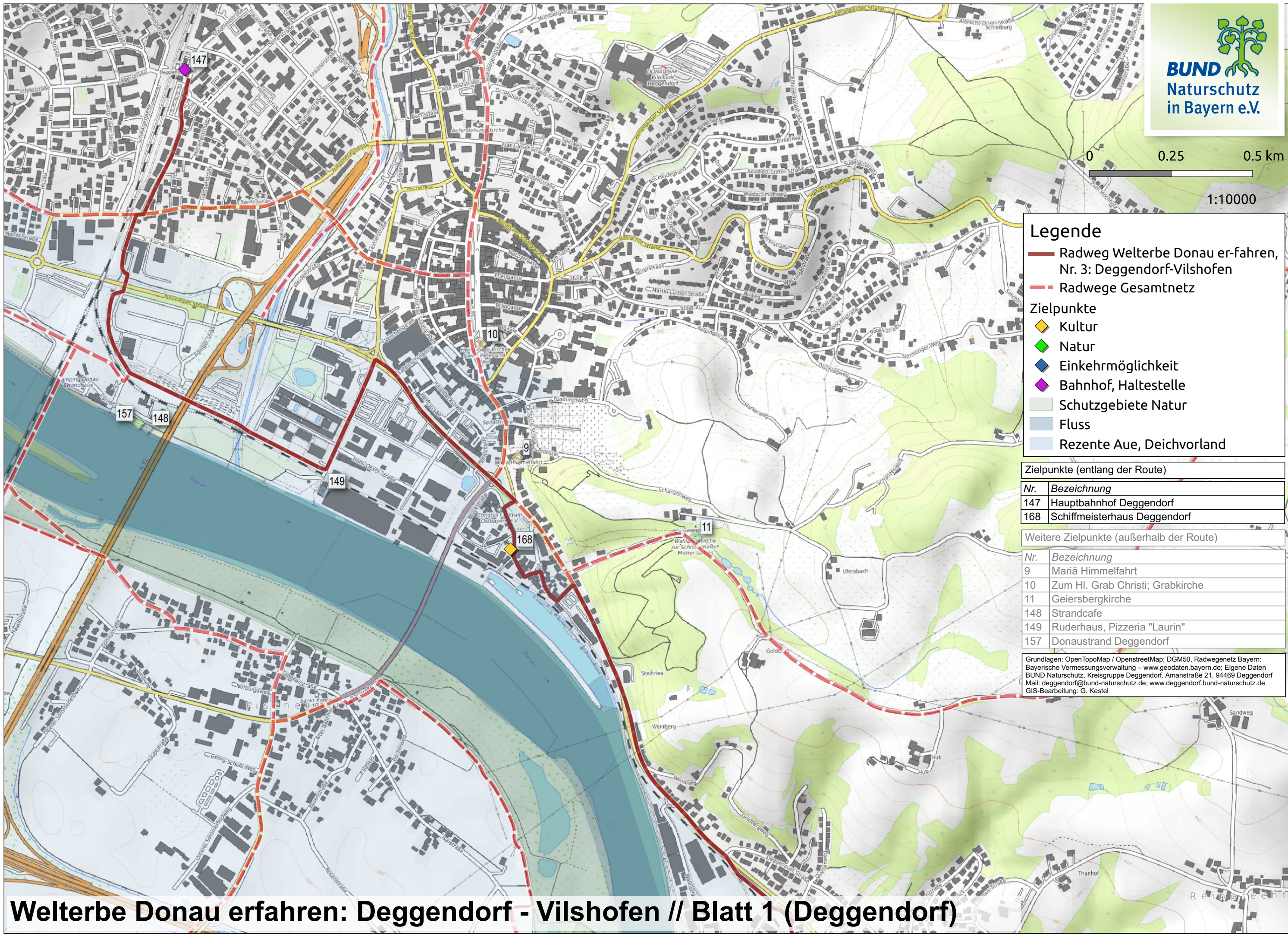

Welterbe Donau erfahren: Deggendorf - Vilshofen // Blatt 1 (Deggendorf)

Welterbe Donau erfahren: Deggendorf - Vilshofen Blatt 2

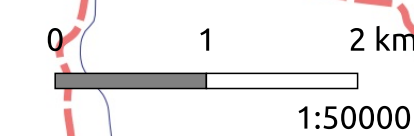

Legende

- Radweg Welterbe Donau erfahren, Nr. 3: Deggendorf-Vilshofen
- - - Radwege Gesamtnetz

Zielpunkte

- ◆ Kultur
- ◆ Natur
- ◆ Einkehrmöglichkeit
- ◆ Bahnhof, Haltestelle
- Schutzgebiete Natur
- Fluss
- Rezente Aue, Deichvorland

Zielpunkte (entlang der Route)

Nr.	Bezeichnung
1	Kloster- und Pfarrkirche St. Mauritius
14	Mariä Himmelfahrt
147	Hauptbahnhof Deggendorf
168	Schiffmeisterhaus Deggendorf
169	Mühlhamer Keller
171	Altwasser Aichtel
172	Altwasser "Winzerer Letten"
174	Mühlhamer Schleife

Grundlagen: OpenTopoMap / OpenStreetMap; DGM50, Radwegenetz Bayern; Bayerische Vermessungsverwaltung – www.geodaten.bayern.de; Eigene Daten BUND Naturschutz, Kreisgruppe Deggendorf, Amanstraße 21, 94469 Deggendorf
 Mail: deggendorf@bund-naturschutz.de; www.deggendorf.bund-naturschutz.de
 GIS-Bearbeitung: G. Kestel

Weitere Zielpunkte (außerhalb der Route)

Nr.	Bezeichnung	Nr.	Bezeichnung
2	Burgruine	36	Gasthof / Bauernhaus (Am Anger 12)
4	Abschnittsbefestigung mit Wall und Graben	37	Kleinbauernhaus (Schreinergergasse 1)
6	Wallfahrtskirche Kreuzauffindung	38	Kirche Mariä Heimsuchung
8	Pfarrkirche St. Thomas	39	Bauernhaus (Angerweg 3)
9	Mariä Himmelfahrt	40	Ehem. Heil- und Pflegeanstalt Mainkofen (Bezirkskrankenhaus Mainkofen)
10	Zum Hl. Grab Christi; Grabkirche	41	Kirche St. Peter und Paul
11	Geiersbergkirche	42	Pfarrkirche St. Stephanus
13	Wallfahrtskirche Zur Schmerzhafte Muttergottes	43	Pfarrkirche Mariä Himmelfahrt
15	Pfarrkirche St. Michael	44	Pfarrkirche St. Georg
16	Bürgerhaus (Marktplatz 8)	134	Natternberg
23	Pfarrkirche St. Simon und Judas Thaddäus	135	Burgbereich und Marktsiedlung
24	Schloss, ehem. Amtshaus	148	Strandcafe
25	Bauernhaus (Leitenstraße 8)	155	Mettener Donaustand
29	Burgruine Natternberg	157	Donaustand Deggendorf
32	Pfarrkirche St. Maria Magdalena		
35	Benediktinerabtei Niederalteich		

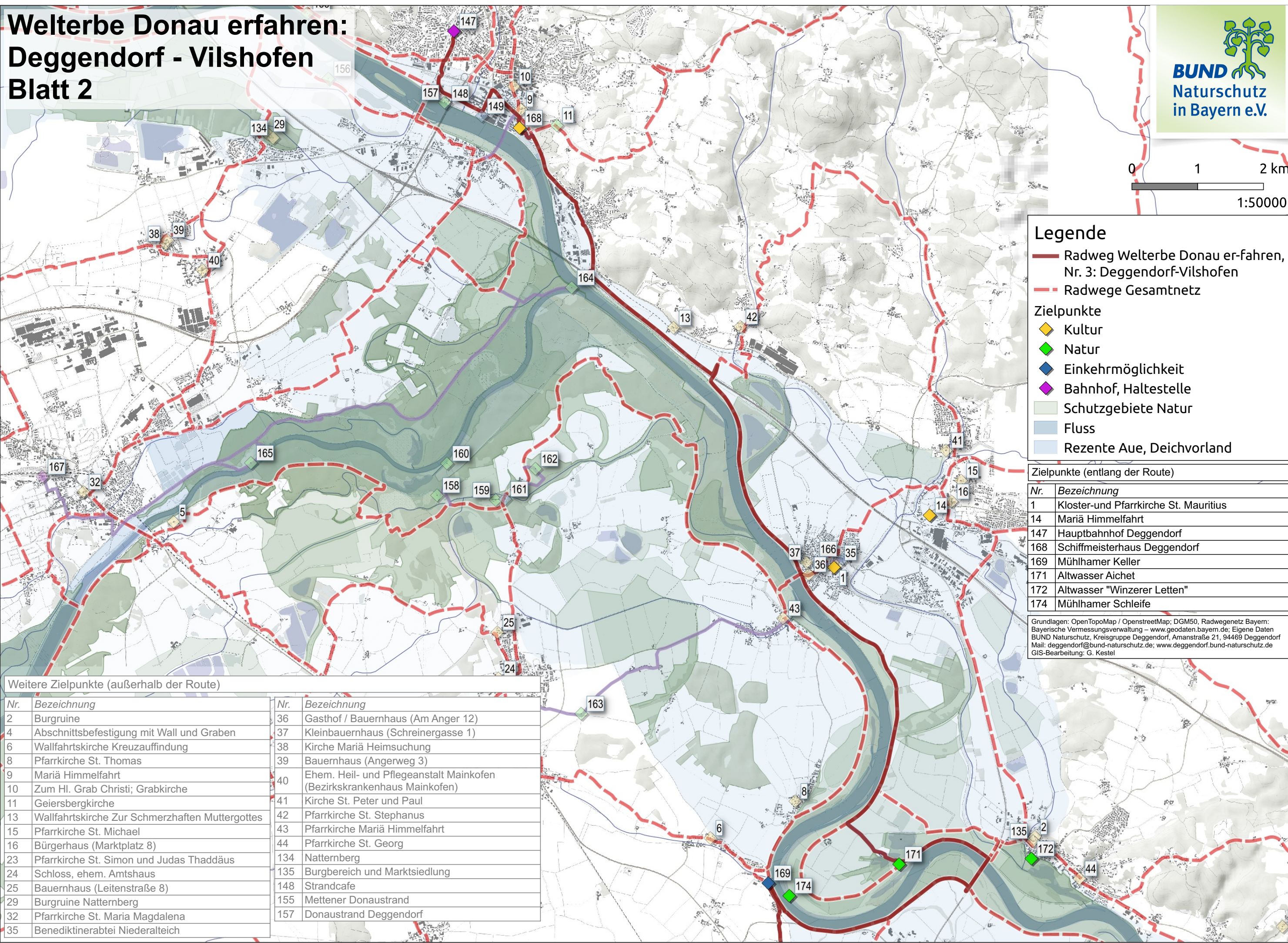

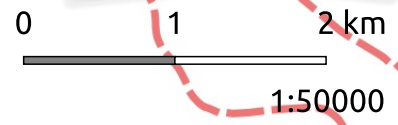

Weitere Zielpunkte (außerhalb der Route)

Nr.	Bezeichnung
2	Burgruine
3	Pfarrkirche und ehem. Prämonstratenser-Klosterkirche St. Margareta
6	Wallfahrtskirche Kreuzauffindung
8	Pfarrkirche St. Thomas
22	Pfarrkirche St. Laurentius
33	Ehem. Prämonstratenserklöster
34	St. Maria, Frauenkapelle am Hof
44	Pfarrkirche St. Georg
109	Burgruine Hilgartsberg
110	ehem. Schlosskapelle St. Georg
111	Pfarrkirche Mariä Himmelfahrt

Nr.	Bezeichnung
123	Kirche St. Barbara
124	ehem. Wallfahrtskirche Mariahilf
125	Abtei Schweiklberg
135	Burgbereich und Marksiedlung
136	Burgkapelle
137	Schanze
138	Ringwall
139	Hilgartsberg

Legende

- Radweg Welterbe Donau erfahren, Nr. 3: Deggendorf-Vilshofen
- Radwege Gesamtnetz
- Zielpunkte**
- Kultur
- Natur
- Einkehrmöglichkeit
- Bahnhof, Haltestelle
- Schutzgebiete Natur
- Fluss
- Rezente Aue, Deichvorland

Grundlagen: OpenTopoMap / OpenstreetMap; DGM50, Radwegenetz Bayern; Bayerische Vermessungsverwaltung – www.geodaten.bayern.de; Eigene Daten BUND Naturschutz, Kreisgruppe Deggendorf, Amanstraße 21, 94469 Deggendorf
 Mail: deggendorf@bund-naturschutz.de; www.deggendorf.bund-naturschutz.de
 GIS-Bearbeitung: G. Kestel

Zielpunkte (entlang der Route)

Nr.	Bezeichnung
122	Stadtpfarrkirche St. Johannes d.T.
126	Stadtturm
127	Stadtensemble mit Bürgerhäusern
169	Mühlhamer Keller
170	Quintana Museum Künzing
171	Altwasser Aichet
172	Altwasser "Winzerer Letten"
173	Alte Donauschleifen
174	Mühlhamer Schleife
175	Grünland- und Wiesenbrütergebiet Mahd
176	Steinerne Inseln Pleintinger Wörth
177	Bahnhof Vilshofen

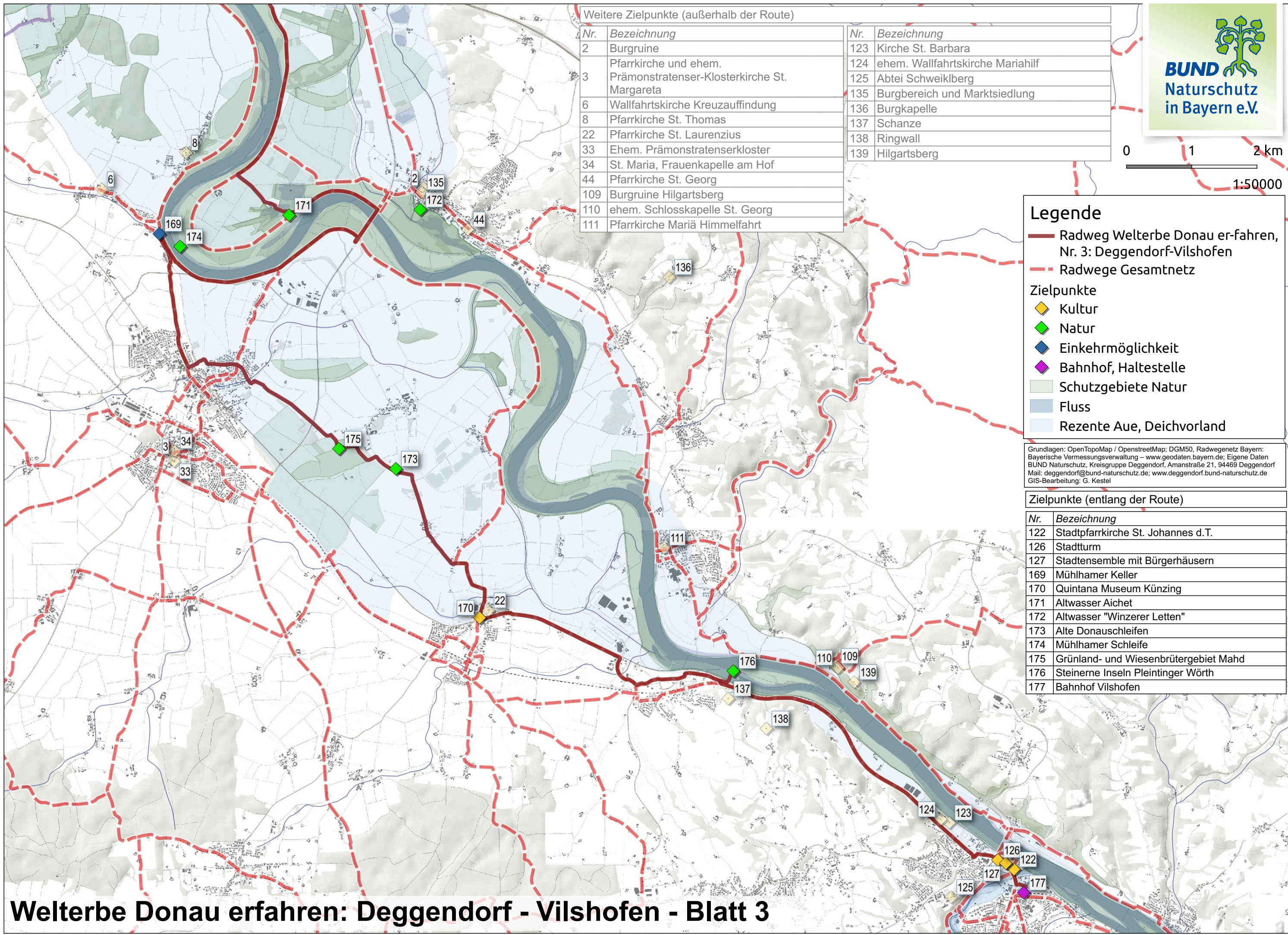

Welterbe Donau erfahren: Deggendorf - Vilshofen - Blatt 3

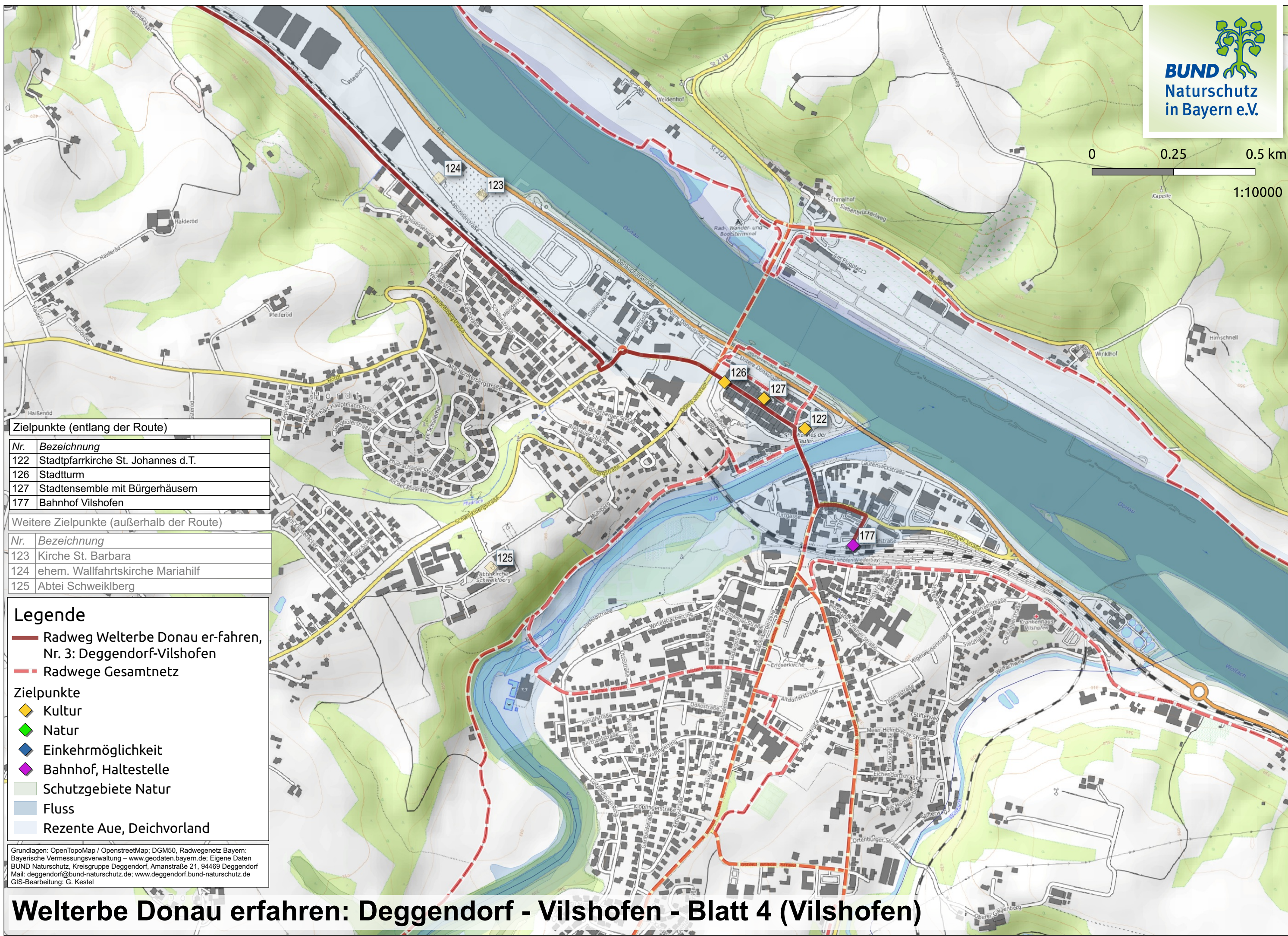

Zielpunkte (entlang der Route)	
Nr.	Bezeichnung
122	Stadtpfarrkirche St. Johannes d.T.
126	Stadtturm
127	Stadtensemble mit Bürgerhäusern
177	Bahnhof Vilshofen

Weitere Zielpunkte (außerhalb der Route)	
Nr.	Bezeichnung
123	Kirche St. Barbara
124	ehem. Wallfahrtskirche Mariahilf
125	Abtei Schweiklberg

Legende

- Radweg Welterbe Donau erfahren, Nr. 3: Deggendorf-Vilshofen
- - - Radwege Gesamtnetz

Zielpunkte

- ◆ Kultur
- ◆ Natur
- ◆ Einkehrmöglichkeit
- ◆ Bahnhof, Haltestelle
- Schutzgebiete Natur
- Fluss
- Rezente Aue, Deichvorland

Grundlagen: OpenTopoMap / OpenstreetMap; DGM50, Radwegenetz Bayern: Bayerische Vermessungsverwaltung – www.geodaten.bayern.de; Eigene Daten BUND Naturschutz, Kreisgruppe Deggendorf, Amanstraße 21, 94469 Deggendorf Mail: deggendorf@bund-naturschutz.de; www.deggendorf.bund-naturschutz.de GIS-Bearbeitung: G. Kestel