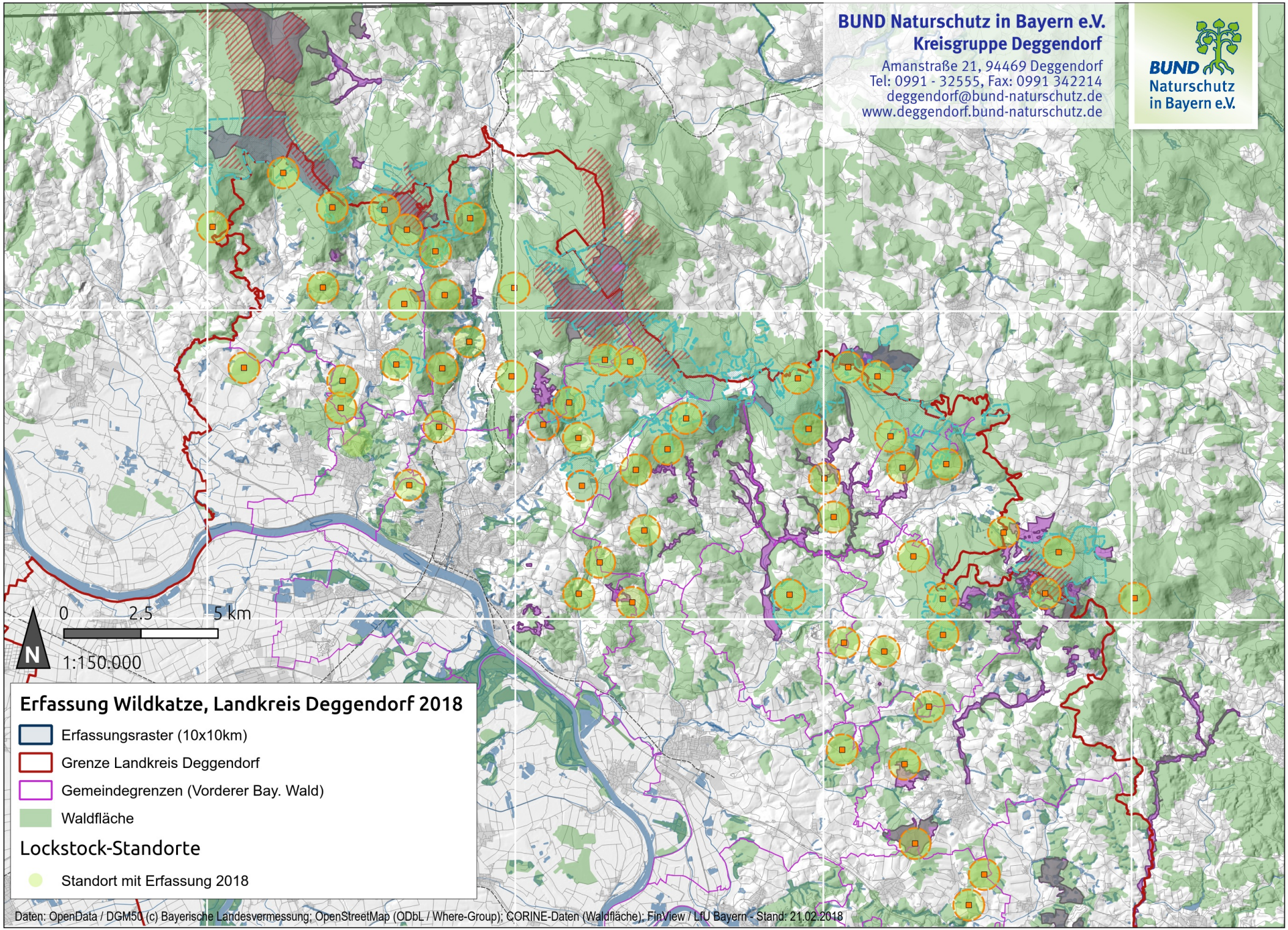
BUND Naturschutz in Bayern e.V.
Kreisgruppe Deggendorf
Amanstraße 21, 94469 Deggendorf
Tel: 0991 - 32555, Fax: 0991 342214
deggendorf@bund-naturschutz.de
www.deggendorf.bund-naturschutz.de
BUND Naturschutz in Bayern e.V.
0
2.5
5 km
N
1:150.000
Erfassung Wildkatze, Landkreis Deggendorf 2018
Erfassungsraster (10x10km)
Grenze Landkreis Deggendorf
Gemeindegrenzen (Vorderer Bay. Wald)
Waldfläche
Lockstock-Standorte
Standort mit Erfassung 2018
Daten: OpenData / DGM50 (c) Bayerische Landesvermessung; OpenStreetMap (ODbL / Where-Group); CORINE-Daten (Waldfläche); FinView / LfU Bayern - Stand: 21.02.2018